

2014학년도 수시 1,2차  
신입생 모집요강

# 에어링크 국제 항공대학교

[www.airlinkinternationalaviationcollege.edu.ph](http://www.airlinkinternationalaviationcollege.edu.ph)



## 에어링크 국제 항공대학교 소개

에어링크 국제 항공대학교는 필리핀 마닐라 니노이 아키노 공항 (Ninoy Aquino Airport) 중심부에 위치한 30년 전통을 지닌 항공교육의 산실로서, 수준 높은 교육을 통하여 최고의 항공인력 양성과 국제적 인재배출을 위하여 끊임없이 노력하고 있습니다.

Air Link International Aviation College is situated in the heart of Domestic Road, Domestic Airport, Pasay City, Metro Manila. As an institution of Higher Education, it exemplifies ardent desire to promote the Economic, Social and Technological advancement of the nation as a whole – through High Quality Education.



EMBASSY OF THE REPUBLIC OF KOREA  
122 Upper McKinley Road, McKinley Town Center, Fort Bonifacio, Taguig City 1634  
Tel (632) 856-9210 Fax (632) 856-9024

**학력(교육과정)인정 확인서**

SCHOOL NAME : Air Link International Aviation College  
SCHOOL ADDRESS : Air Link Building, Domestic Road,  
Domestic Airport, Pasay City, Philippines

위 학교는 필리핀에서 인정하는 정규학교로서 대한민국의 (초등학교, 중학교, 고등학교, 4년제대학)에 준하는 학력(교육과정)이 인정 되는 학교임을 확인합니다.

○ 동 문서는 학교에 대한 학년제를 표기할 뿐 개인(졸업 및 수학)에 대하여 졸업여부를 증명하는 것은 아님.

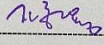

영사 진현웅



발행일자: JUN 20 2013  
발급번호: 2013 - 025826  
발행처: 주 필리핀 대한민국 대사관

본교는 한국교육과학기술부에 해당하는 "Commission on Higher Education(CHED)"에 등재된 정식 대학교로서, 효율적인 이론학습과 실습의 연계성 있는 실무적 교육을 제공하기 위하여 기존의 4학년 8학기 제도에서 3학년 9학기 제도로 전환한 한국에서 인정하는 정식 국제 항공대학교입니다.

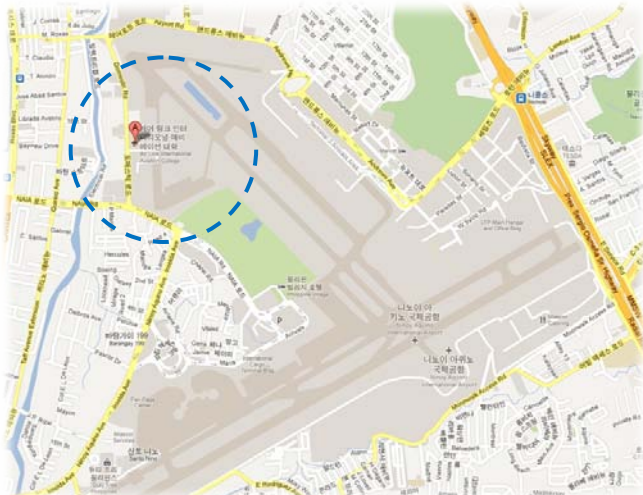

본 에어링크 재단은 마닐라 니노이 아키노 공항 內 본 캠퍼스뿐만 아니라 "Clark" 제 2캠프, "Lubang Island"의 제 3캠프를 보유하고 있으며, Eco-Tourism(자연체험관광)을 위한 여행사 및 Air Link Beach Resort(에어링크 비치 리조트)를 운영하고 있습니다. 또한 "Air Link International Airways"—여객기 2대를 포함하여 총 31대의 항공기를 교육 및 실습훈련에 투입함으로써, 세계 항공업계를 이끌어 나갈 인재양성에 앞장서고 있습니다.

As a premier Center for Aviation Education, Air Link International Aviation College has continuously expanded its physical facilities, training equipment and academic programs, which are relevant to the needs of the country, had been included in our curricular offerings.

이미 본교에서는 한국인 졸업생 중 Tiger Air(Singapore International Air Line) 자회사-타이거 에어) 조종사, Asiana Airlines(아시아나 항공) 조종사, 대한민국 해양경찰청 고정익 조종사, 대한항공 정비사 및 승무원 등을 배출하였고, 필리핀 현지의 항공인력 대다수가 본교 출신으로서 90%이상의 취업률을 자랑하는 명실공히 최고의 국제 항공대학교입니다.

\*2013년 기준, 한국인 재학생은 약 40명 입니다.



이 사 장  
*Geronimo A. Amurao*



학 장  
*Raymundo L. Cocjin*

In keeping with the times, we have consistently upheld the commitment of our founders to serve the International people through Quality Education and shall continue to do so in the years to come.

### PHILOSOPHY 교육철학

Air Link International Aviation College is determined to emphasize our highest ideal: to promote the social, moral, economic and technological development, not only of the individual but also of the nation as a whole. In line with this attitude, the institution espouses:

수준 높은 양질의 교육을 바탕으로 학문적 우수성과 가치 관리, 교육의 효율성과 효과를 추구하며 언제나 안전제일주의를 근간으로 기술적 측면의 실질적인 항공교육에 힘쓰고 있습니다.

ACADEMIC EXCELLENCE, VALUES MANAGEMENT, EFFICIENCY AND EFFECTIVENESS, SAFETY AND TECHNOLOGICALLY BASED QUALITY EDUCATION.

### 항공기 보유 현황 (총 31대/ \*2013년 기준)

- Cessna 150 – 2 seater, 100 Hp
- Cessna 152 – 2 seater, 112 Hp
- Piper Tomahawk – 2 seater, 112 Hp
- Cessna 172 Glass Cockpit (G1000)
- Cessna 172 – 4 seater, 145 Hp
- Beech Musketeer BE 23 – 4 seater, 160 Hp
- Cessna 210 – 4 seater
- Beechcraft Baron BE55 – 6 seater
- Beechcraft Travel Air – 4 seater
- Cessna 414 Chancellor – 9 seater
- Beechcraft Queen Air – 11 seater
- Turbo Prop Airliner Aircraft – 46 seater



마닐라 니노이 아키노 공항 (Manila Ninoy Aquino Airport) 內 본교 전경

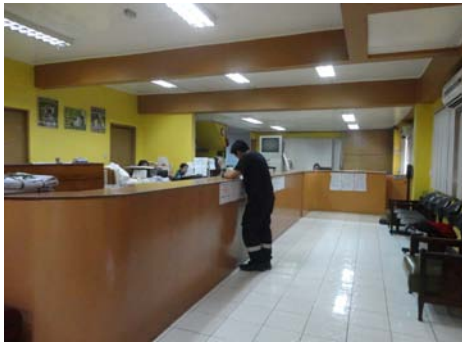

입학관리처



행정실



회계부서



AERO CLUB



야외 카페테리아



교내 병원/치과



멀티미디어실



도서 대출실



자습실



에어링크 인터내셔널 여행사



에어링크 병설 유치원



한국인 재학생 약 40명



# Air Link International PINECREST Dormitory 에어링크 국제 파인크레스트 기숙사



파인크레스트 전경



야외 수영장



연못



산림욕 휴게실



바비큐 파티장



테니스장



기숙사 단지 내 상가



주말무료뷔페



연회장



18홀 골프장

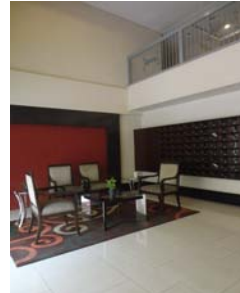

로비



공부방



거실



침실



주방

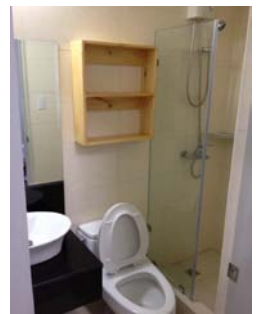

화장실

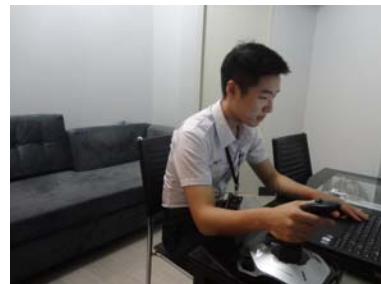
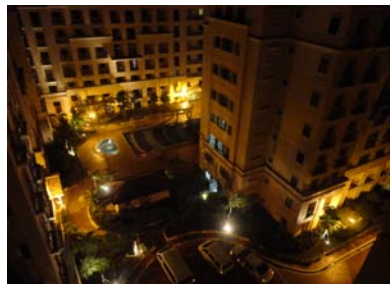

필리핀 마닐라 메트로시티의 중심지인 뉴포트 시티 (New port City)에 위치한 파인크레스트 기숙사는 본교와 차로 약 5분 거리에 위치해 있습니다. 기숙사 주변은 여가와 쇼핑 등 생활에 필요한 편의시설이 밀집되어 있는 변화가로 도보거리 안에서 모든 것을 윈스톱으로 해결하실 수 있습니다. 기숙사 단지 내 야외 수영장 및 테니스장 등의 체육시설 또한 무료로 이용 가능합니다. 24시간 하우스 메이드(House Maid)를 배치하여 1일 3식(한식), 청소, 세탁 등 풀 서비스를 제공하는 호텔식 시스템으로 운영되며 본인 선택에 따라 객실(1unit)을 2~4명이 공용하게 됩니다.

국제학생들을 위한 PINECREST 기숙사는, 기본적인 사칙 및 올바른 규율 아래 학생들을 안전하게 관리, 감독하고 있습니다. 현재 거주 중인 재학생들의 학구열이 매우 높습니다.

## ※ 국제학생을 위한 공지사항 ※

◎ 본교 에어링크 국제 항공대학교는 해외소재의 대학교이기 때문에, 대한민국의 대학진학을 위한 **수시 1, 2차 지원 제한 횟수 6회에 포함되지 않습니다.**

단, 한국 4년제 대학교 모집전형의 지원방법과 모집기간이 동일합니다.

원서접수: [www.uwayapply.com](http://www.uwayapply.com) 유웨이어플라이닷컴/ 수시1차: 9월 2일~, 수시2차: 11월 11일~

◎ 본교는 효율적인 이론학습과 실습의 연계성 있는 실무적 교육을 제공하기 위하여 기존의 4년 8학기 제도에서 3년 9학기 제도로 전환하였습니다. 본교는, 한국에서 인정하는 정식 4년제 대학교입니다. 필리핀 내 모든 대학교의 학사일정은 한국과 달리, 매년 6월이 1학기입니다.

◎ "**항공운항과**"는 운항승무원(**조종사**)을 준비하는 학과이며, "**관광학과**"가 객실승무원(**스튜어디스/스튜어드**)을 준비하는 학과입니다. 착오 없으시길 바랍니다.

◎ 본교 신체검사 및 필리핀 항공청(Civil Aviation Authority of the Philippines)의 신체검사에서 불이익이 없도록, 항공운항과 지원자들은 아래 지정병원에서 개인적으로 신체검사를 하고 해당 결과물을 입학구비서류와 함께 반드시 제출하셔야 합니다. 본교 신체검사 기준은 필리핀 내 항공사 입사 기준으로 실시합니다. 색약 및 색맹 不可/ 교정시력 1.0 이상/ 모든 안과 수술을 허용합니다.

### <항공종사자 신체검사 가능 지정 병원>

[서울] 이대목동병원, 중앙대 흑석동병원, 신촌세브란스병원, 강남세브란스병원, 강북삼성병원, 서울아산병원, 이클래스(목동) 가톨릭성모병원(영등포구), 이패밀리의원, 한국의학연구소

[경기] 인하대부속병원, 인하대공향의료센터, 인천사랑병원, 나은병원, 수동세브란스요양병원, 아주대학교병원, 수지호병원, 다보스병원

[지방] 대구파티마병원, 전남대병원, 부산대병원, 김동인 안과, 건국대 충주병원, 연세대 원주기독병원, 고신대 복음병원, 계명대 동산병원

### ◎ 국제학생 지원 및 입학문의

담당부서: Administration Department, 국제협력처

☎ 070-4707-3070(국내시내요금)

E-mail: [airlink.college@yahoo.com](mailto:airlink.college@yahoo.com)

### ◎ 필리핀 현지 고등학교 졸업예정자 및 현재 필리핀 거주자 입학문의

담당부서: Registration Department, 입학관리처

☎ +63-2-851-4428

E-mail: [airlinkregistrar@yahoo.com](mailto:airlinkregistrar@yahoo.com)

필리핀 현지 고등학교 졸업예정자 및 현재 필리핀 거주자는 국제학생 모집전형에 지원이 불가능합니다. 본교 입학관리처로 문의 하시기 바랍니다.

## I. 전형일정

구 분	수시 1차	수시 2차	비 고
원서접수	2013. 9. 2(월)~2013. 9. 11(수) 17:00시까지	2013. 11. 11(월)~ 2013. 11. 15(금) 17:00시까지	<a href="http://www.uwayapply.com">www.uwayapply.com</a> <유웨이어플라이닷컴>
서류제출	2013. 9. 2(월)~2013. 9. 16(월) 서류제출 마감일: [등기우편] 2013. 9. 16(월) 소인분까지 유효	2013. 11. 11(월)~2013. 11. 16(토) 서류제출 마감일: [등기우편] 2013. 11. 16(토) 소인분까지 유효	(우) 121-904, 서울시 마포구 매봉산로 18, 606-6 에어링크국제항공대학교 앞
서류합격자 발표	2013. 09. 21(토) (정원의 5배수 선발)	2013. 11. 20(수) (정원의 5배수 선발)	E-mail 개별통지 (면접 장소 및 시간 공지)
면 접	2013. 10. 4(금)~2013. 10. 5(토)	2013. 11. 23(토)~2013. 11. 24(일)	
합격자발표	2013. 10. 19(토)	2013. 12. 7(토)	E-mail 개별통지
최종등록	2013. 12. 9(월)~2013. 12. 13(금) 16:00까지		국민은행 전 지점
미등록충원 발표	2013. 12. 13(금)~2013. 12. 15(일)		유선 개별통지
미등록충원 등록마감	2013. 12. 16(월)		국민은행 전 지점
환영식	2014. 1. 4(토)		장소 추후 공지

## II. 모집학과 및 인원

학 과	총 모집인원	수시 1차	수시 2차	정 시	정원 외
항공운항학과	25	67명	54명	24명	5명
항공우주공학	25				
항공정비학과	25				
항공전자공학과	25				
(항공)관광학과	25				
항공경영학과	25				

### Ⅲ. 전형요약

구 분	수시 1차	수시 2차	정 시
일반 전형	학생부 20% 학업계획서 60% 면접 20% (학생부 반영방법: 평균 등급 50% + 영어 50% 가중치)		
학교장 및 담임 추천서 전형	추천서 80% 면접 20%		—
TEPS/TOEIC/IBT/ 공인영어 전형	공인영어성적 70% 면접 30% (최저기준점수 TEPS 557점/ TOEIC 700점/ TOEFL(IBT) 80점)		
영어 우수자 전형	영어인터뷰 및 면접 100%		
수학능력시험 우수자 (외국어 영역) 전형	—		외국어 영어 80% 면접 20%
정원 외 특별전형	해외(필리핀 제외) 고등학교 졸업자 특별전형 항공 종사자 자녀 특별전형		

### Ⅳ. 제출서류

- ① 입학원서 ([www.uwayapply.com](http://www.uwayapply.com) 지원결과 출력화면에서 인쇄)
- ② 학교 생활 기록부 증명서류(졸업예정자: 한글 1부)- **모든 지원자에 해당**
  - \* 고등학교 전 과정 교과 성적 및 출결사항이 모두 기재되어야 함.
  - \* 국내 고등학교 기졸업자는 한글/영문 각 1부씩
  - \* 해외 고등학교 기졸업자는 영문만 2부
- ③ 학업계획서, 추천서, 공인영어 성적표, 수학능력시험 성적표 사본
  - \* 해당전형 지원자에 한해 제출
  - \* 학업계획서(자기소개, 지원동기 및 포부)와 추천서는 자유양식
- ④ 항공종사자 신체검사 결과서류
  - \* 항공운항과 지원자에 한해 제출
- ⑤ 해외 고등학교 졸업장 사본 및 영문 에세이(\*자기소개, 지원동기 및 포부) 1부
  - \* 해외 고등학교 졸업자 특별전형 해당자에 한해 제출
- ⑥ 부모님 재직증명서
  - \* 항공종사자 자녀 특별전형 해당자에 한해 제출
- ⑦ 검정고시 성적증명서 및 합격증- 한글/영문 각 1부씩
  - \* 검정고시 출신자에 한해 제출(\*해당 시, 구 교육청 민원실에서 발급 가능)

## V. 지원 자격기준

### ① 지원자격

국내외 고교 2014년 2월 졸업예정자 및 기졸업자, 검정고시 출신자  
특성화 및 실업계 고등학교 졸업예정자 및 기졸업자 지원 가능  
고등교육법에 의거, 고등학교 졸업과 동등 이상의 학력이 있다고 인정되는 자  
항공운항과 및 (항공)관광학과 성별 제한 없음

### ② 지원불가

교과교육 소년원의 고등학교 과정 이수자  
본 대학교 입학관리위원회의 지원 불가로 판정한 자  
항공운항과의 경우, 항공종사자 신체 부적격자

## VI. 학교 생활기록부 반영 기준

- 1) 전형대상: 수시1, 2차 일반 전형 또는 정시 일반 전형 지원자
- 2) 반영방법: 평균 등급 50% + 영어 50% 가중치

구분	1등급	2등급	3등급	4등급	5등급	6등급	7등급	8등급	9등급
점수	100	90	80	70	60	50	40	30	20

### 3) 교과목별 석차등급에 의한 기본 성적산출 식

평균석차등급 점수 = 반영 교과목(8과목 일 경우) 석차등급 점수의 합 ÷ 8

e. g) 국어 3/ 수학 4/ 영어 2/ 사탐 3/ 과탐 2/ 체육 1/ 음악 2/ 미술 2 등급일 경우,  
(3+4+2+3+2+1+2+2) ÷ 8 = 평균 2.4 등급 = 환산점수 86점

### 4) 영어 50% 가중치에 의한 최종 성적산출 식

(전과목 평균 등급+영어 등급) ÷ 2 = 최종 등급

e. g) 국어 3/ 수학 4/ 영어 2/ 사탐 3/ 과탐 2/ 체육 1/ 음악 2/ 미술 2 등급일 경우,  
(전과목 평균 2.4 등급+ 영어 2등급) ÷ 2 = 최종 평균 2.2 등급  
= 최종 환산점수 88점

- \* 졸업예정자: 고등학교 1학년 1학기~ 3학년 1학기 성적까지만 반영
- \* 교과목별 석차등급에 의한 기본 평균 등급 산출 시, 교과 전과목 반영



**Ⅶ. 텡스(TEPS), 토익(TOEIC), 토프(IBT) 환산**

- 1) 전형대상: 수시1, 2차/ 정시- TEPS/TOEIC/ TOEFL(IBT) 공인영어 전형 지원자
- 2) 최저기준점수: 텡스 557점, 토익 700점, 토프(IBT) 80점
  - \* 공인영어 전형은 지원자 상대평가로 선발함.
  - \* 2년 내 성적만 유효함.

TEPS	TOEIC	TOEFL	TEPS	TOEIC	TOEFL	TEPS	TOEIC	TOEFL
990	990	120	765	895	104	636	795	91
926	985	118	753	890	103	631	790	90
911	980	117	750	885	103	627	785	90
910	975	116	743	880	102	622	780	89
898	970	115	736	875	102	618	775	88
892	965	114	729	870	101	614	770	87
883	960	114	722	865	101	610	765	86
872	955	113	715	860	100	605	760	86
862	950	112	706	855	99	601	755	86
856	950	112	700	850	99	597	750	85
851	945	111	694	845	98	593	745	85
841	940	110	687	840	97	589	740	84
832	935	110	680	835	96	584	735	83
823	930	109	674	830	96	580	730	83
814	925	108	668	825	95	576	725	82
805	920	108	662	820	94	572	720	81
797	915	107	653	815	93	568	715	81
790	910	106	647	810	92	565	710	80
781	905	106	646	805	925	561	705	80
773	900	105	641	800	91	557	700	80

**Ⅷ. 수학능력시험 외국어 영역 반영 기준**

- 1) 전형대상: 정시 수학능력시험 우수자(외국어 영역) 전형 지원자
- 2) 최저학력기준 없음. (지원자 상대평가로 선발)
- 3) 선발기준 순차적용: ① 등급이 높은 자

- ② 표준점수가 높은 자
- ③ 생년월일이 늦은 자

## IX. 영어 우수자 선발 기준

- 1) 전형대상: 수시1, 2차 및 정시 영어 우수자 전형 지원자
- 2) 전형방법: 영어 인터뷰 100%로 선발함.

## X. 공통사항

- 1) 1단계 서류전형에서 모집단위별 모집인원의 5배수 선발  
동점자가 있을 경우, 동점자 모두 1단계 합격자로 선발
- 2) 서류 합격자(면접 해당자)  
준비물: 수험표, 필기도구, 신분증(주민등록증, 운전면허증, 학생증, 여권)  
항공관광학과의 경우, 무릎길이 검정 스커트, 반팔 흰 블라우스, 검정구두, 쪽머리 복장
- 3) 모든 서류 우측 상단에 본인의 성명 및 수험번호를 기재하셔야 합니다.
- 4) 제출된 모든 구비서류는 반환되지 않습니다.  
개인정보는 수험생의 동의 하에 입학전형에 필요한 정보만 수집하며, 수집된 정보는 입학전형 및 학적 관련 업무 외 다른 용도로 이용되지 않습니다.
- 5) International Foundation Course (필수과정 이수- 최종 합격자에 해당)  
단, 정원 외 특별전형 中 해외(영어권) 고등학교 졸업자는 희망자에 한해 면제 가능함.  
\* 교육 이수기간 (전형과 무관하게, 일 6시간/ 주 5회 수업)  
- 수시전형 합격자: 2014년 01월~2014년 05월  
- 정시전형 합격자: 2014년 03월~2014년 05월  
\* 원어민 교수진으로 구성되어 있으며, 모든 수업이 영어로 진행됩니다.
- 6) 유의사항
  - ① 면접 전형 시 우수한 인재라고 판단될 경우 수시 1, 2차 모집정원을 초과하더라도 추가 선발할 수 있으며, 정시모집의 모집정원이 축소되거나 폐지될 수 있습니다.
  - ② 입학전형에서 수학(受學)에 지장이 있을 것으로 판단되는 자는 지원 학과의 모집인원이 미달되는 경우에도 선발하지 않을 수 있습니다.
  - ③ 수시1, 2차 최종 합격자들을 대상으로 2014년 1월 한국에서 국제학생을 위한 공식 환영식 및 오리엔테이션을 실시합니다.

※ 위 세부사항은 내부 학사행정 사정에 따라, 변동될 수 있습니다.

# 에어링크 국제 항공대학교

## AIR LINK INTERNATIONAL AVIATION COLLEGE

학 과 구 분	한 학기 등록금	기 타	입학 시, 1회만 납부
항공운항과	150만원 내외	약 55만원	약 75만원
항공우주공학과	94만원 내외	약 69만원	약 28만원
항공정비기술학과	86만원 내외	약 70만원	약 30만원
항공전자공학과	93만원 내외	약 69만원	약 27만원
(항공)관광학과	62만원 내외	약 46만원	약 17만원
항공경영학과	68만원 내외	약 45만원	약 5만원

**[기타 내역]**

항공 종사자 약물 테스트, 학생 보험, Dev. fee, AOPA 멤버십 가입비, CWTS 등

**[입학 시, 단 1회만 납부하는 항목]**

1) 제복 2) 체육복 3) 졸업 시까지 필요한 전 학년 교재비 포함

**[입학금] US \$2,500**

**[International Foundation Course fee] KRW 628만원**

**[※ 항공운항과(조종사 비행훈련), 관광학과(객실승무원 객실/안전/비행훈련) Training fee 별도]**

항공운항학과(조종사)와 관광학과(스튜어디스/스튜어드)의 훈련과정은 본인의 의지와 학사일정에 따라 1) 학기 중 2) 방학 중 3) 학사 수료 후, 언제든지 무관하게 신청가능.

단, 항공운항학과의 경우 210시간(\*2013년 기준)의 비행훈련이 필수졸업요건으로 책정되어 있음.

**<항공운항과 Flight Training fee>**

Private Pilot Course (자가용)	Commercial Pilot Course (사업용)	Instrument Rating Course (계기비행)	YS-11 (여객기비행)	OBS (견습비행)
40시간	110시간	10시간	10시간	40시간
Total 210hrs. X 7,500 PHP/hr.(시간당 약 20만원) = <b>KRW 약 4,200만원</b>				

**<(항공)관광학과 객실승무원과정 Ground Training fee/ \*Final Actual Flight Test & Tour fee는 별도>**

Personality Development	Aero-Nomenclature	Aircraft Familiarization
Safety Emergency Equipment	Emergency Procedures	Unusual Occurrences
Safety Emergency Directives	Flight Procedures	Flight Routine
Passenger Service	Flight Announcement	Crew Resource Management
Hazardous Materials	First Aid/ Sea & Jungle Survival	Fire Fighting
Total 220hrs./ 41,000 PHP.= <b>KRW 약 110만원</b>		

※ 상기 모든 학비는 2013년 1학기 기준이므로, 추후 학교 사정에 따라 약간의 변동이 있을 수도 있습니다.